GALA-840XW

Altoparlante 8" 2-Vie Coassiale da incasso

La serie GALA X offre altoparlanti coassiali potenti e precisi con diametro del woofer da 5,25 "a 8", e potenze da 20 W a 40 W RMS. Possono essere utilizzati con amplificatori professionali per linee a 70/100V e offrono un suono trasparente e brillante. Sono quindi adatti per qualsiasi applicazione di diffusione sonora a livelli di volume più elevati.
La struttura degli altoparlanti GALA X è realizzata in ABS di alta qualità. Sono inoltre dotati di tweeter a cupola da 0,5” in mylar, woofer rinforzati in polipropilene e griglia rimovibile in alluminio, che rendono questi altoparlanti adatti ad ambienti umidi.
L'installazione è molto semplice, grazie al sistema di montaggio rapido con 4 viti. Queste viti sono nascoste dietro la griglia e offrono un design elegante e minimalista. I trasformatori di linea integrati consentono l'uso con linee 70 / 100V e offrono due potenze per adattarsi meglio a differenti configurazioni di altoparlanti e potenze degli amplificatori. Sono disponibili in colore bianco, ma possono essere verniciati in qualsiasi colore.

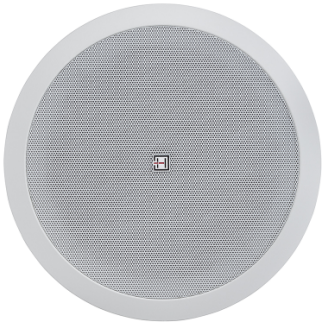





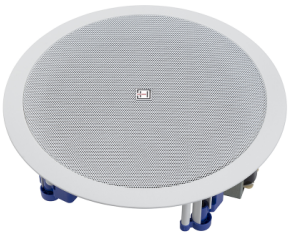

PRODUCT DETAILS

Key features

- Altoparlante Coassiale a 2-Vie
- Woofer da 8" (203mm)
- 40W RMS di Potenza
- Woofer in polipropilene ad alta escursione
- Tweeter di precisione a cupola in Mylar
- Trasformatore per linee a 70/100V incorporato
- Sistema di montaggio rapido
- Griglia e Cornice riverniciabili

Specifications

Tipo di diffusore	2-Way Passive, Coassiale
Tipo di Linea	70V/100V
Trasformatore di Linea	Integrato, 2 potenze
Potenze a 100V	20W/40W
Potenze a 70V	10W/20W
Risposta in Frequenza (-10dB)	55Hz-18.5kHz
Sensibilità (1W@1m)	89dB
Woofer	8” (203 mm), cono in PP
Tweeter	0.5” (13mm), cupola in Mylar
Telaio	PP, verniciabile
Prote zione IP (diffusore montato)	IP54
Montaggio	Sistema a montaggio rapido con 4 viti
Griglia	Acciaio perforato con tessuto acusticamente trasparente all’interno, verniciabile
Colore	Bianco
Dimensione Foro	Ø 246 mm
Dimensioni Prodotto (LxPxA)	Ø 276 x 105 mm
Peso Prodotto	1.77 kg
Dimensioni Imballo (LxPxA)	280 x 115 x 280 mm
Peso Lordo con Imballo	2 kg